



# Piano Strutturale Comunale Associato

Faenza - Brisighella - Casola Valsenio - Castel Bolognese - Riolo Terme - Solarolo

PSC 2009

L.R. 24 marzo 2000, n. 20 - "Disciplina generale sulla tutela e l'uso del territorio"

4.C\_25

ASPETTI CONDIZIONANTI  
TUTELE: sicurezza del territorio

scala 1:10000

SINDACO DI FAENZA Claudio Casadio	ASSESSORE ALLE POLITICHE DEL TERRITORIO COMUNE DI FAENZA Donatella Calegari	SINDACO DI CASTEL BOLOGNESE Daniele Bantini
SINDACO DI BRISIGHELLA Davide Masaroli	PROGETTO Emilio Nanni	SINDACO DI RILOLO TERME Emilio Poni
SINDACO DI CASOLA VALSENI Nicola Ingegn		SINDACO DI SOLAROLO Fabio Accoroni

## 4.C\_25

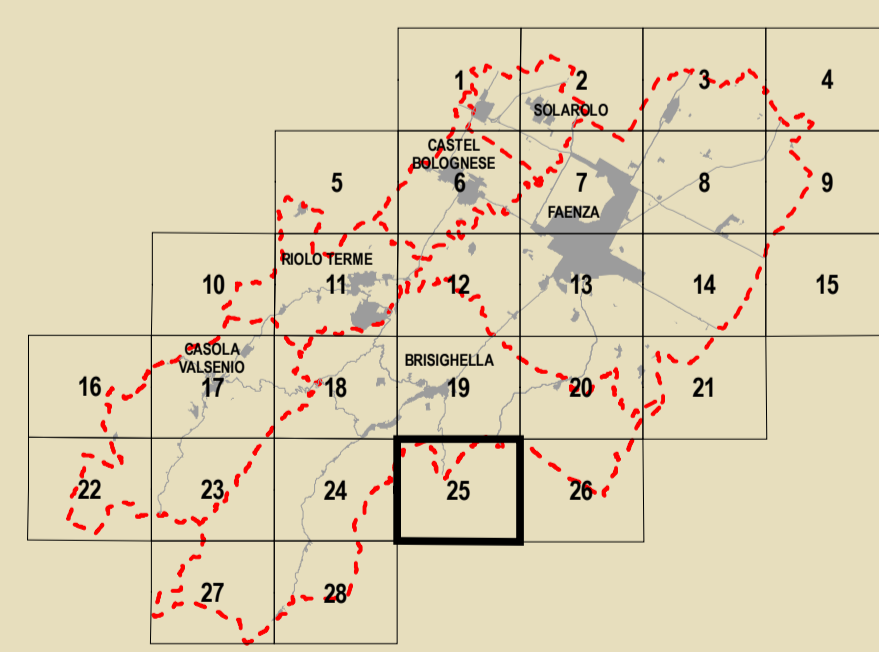

<b>GRUPPO DI PROGETTAZIONE</b> Mauro Benicossi Federica Drei Daria Sbaraglia Gabriele Tampieri Marco Villa	<b>AZIENDA COMUNALE</b> Faenza: Giovanni Alboni Brisighella: Laura Vecchi Casola Valsenio: Fausto Salvatori Castel Bolognese: Marco Calamandrei Riolo Terme: Aflò Gentilini Solarolo: Cristina Santandrea	<b>CONTRIBUTI</b> Valutazione di Sostenibilità Ambientale e Territoriale Ecoazioni S.n.c. - Quibbio Massimo Santani - Valerio Calderaro Luca Tantari - Vira Veterucci Gianfrancesco Arenè spazio Dionisia Balini Sistema acque sotterranee e acque Claudio Facchini - Qualliero Malpezzi Maurizio Marini - Simonetta Torroni Insediamento urbanistico Luca Calani - Alvano Pederzoli Alessandro Poggiani	<b>Aspetti geologici e sismici</b> Stefano Marabini Sistema idrogeologico Stefano Saverio Sistema della infrastruttura per la mobilità TPS Ass. Professionale - Piergiulia Stefano Ciarelli Giancarlo Rocchini Guido Francesco Marino Scienze e tecniche ingegneristiche Crea S.r.l. - Ravenna Domenico Mini	<b>Architettura territoriale</b> Soprintendenza per i Beni Architettici dell'Emilia Romagna Chiara Guarnieri Gabriella Claudio Negrelli Gianna Montevocchi Sviluppo urbano e recupero energetico Francesco Marinelli Des Biondi - Graziano Pompo Scrittura Tiziana Piancastelli Claudia Lanzoni
---------------------------------------------------------------------------------------------------------------------------	-----------------------------------------------------------------------------------------------------------------------------------------------------------------------------------------------------------------------------	-------------------------------------------------------------------------------------------------------------------------------------------------------------------------------------------------------------------------------------------------------------------------------------------------------------------------------------------------------------------------------------------------------------------------------------------------	-----------------------------------------------------------------------------------------------------------------------------------------------------------------------------------------------------------------------------------------------------------------------------------------------------------------------------------------------	-------------------------------------------------------------------------------------------------------------------------------------------------------------------------------------------------------------------------------------------------------------------------------------------------------------------------------------

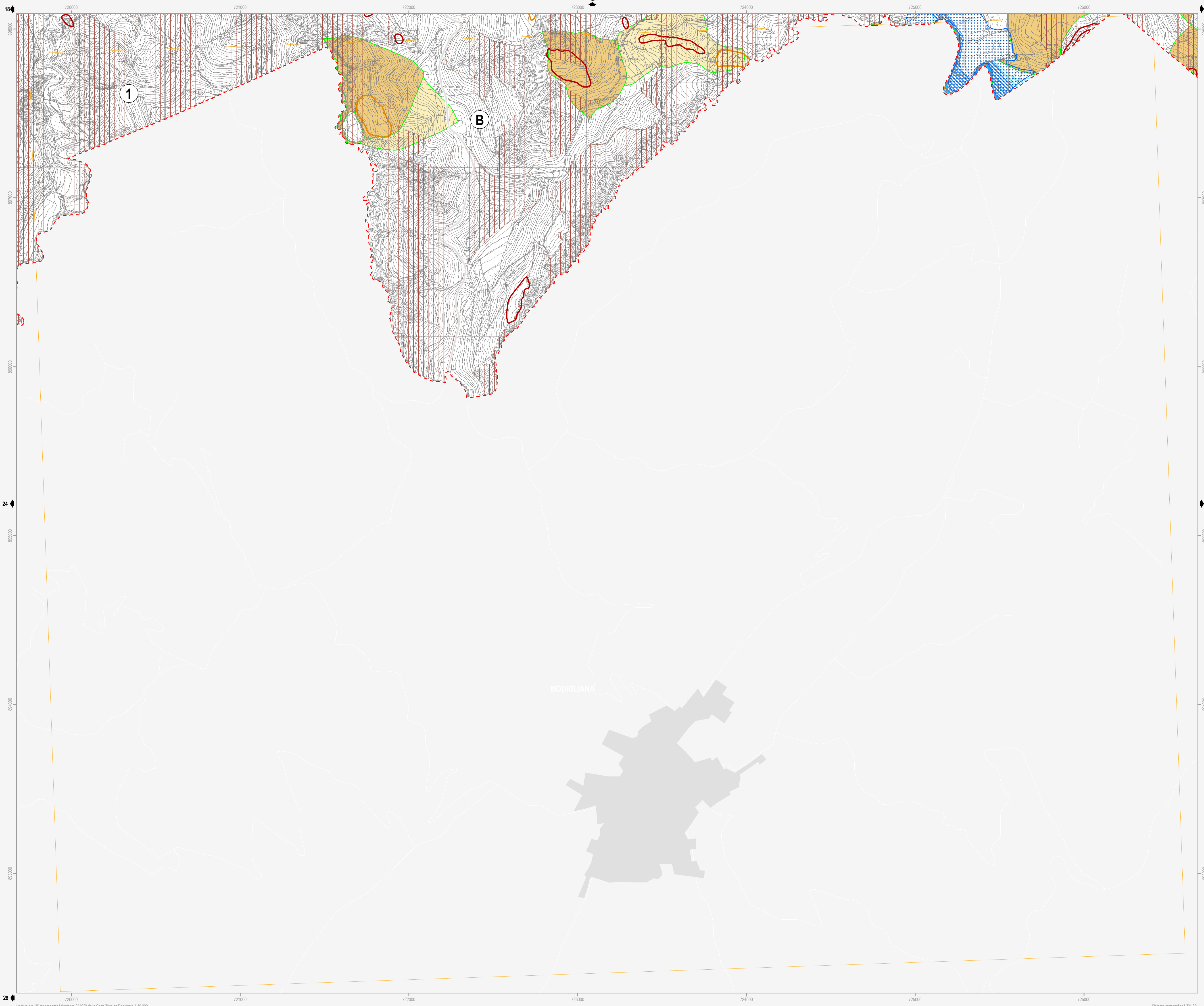

Confine comunale	Viabilità esistente	Autostrada
Centro Storico	Adeguamento viabilità	Adeguamento autostrada
Territorio pianificato	Viabilità di progetto	
Ambiti di nuova previsione del PSC	Tratto ferroviario di progetto	Rete ferroviaria esistente
Limite Piano di Bacino	Limite Consorzio di Bonifica	

**Vincolo idrogeologico** D.G.R. n.1117/2000 - (Art.12.12)  
 Zone a vincolo idrogeologico

**Scoli e/o Canali** R.D n.368/1904 - (Art.12.2)  
 1 Consorzio di Bonifica della Romagna Occidentale  
 2 Consorzio di Bonifica della Romagna Centrale  
 C.E.R (10m)  
 Principali (10m)  
 Secondari (5m)

**Autorità di Bacino del Reno**  
 A1 Torrente Senio  
 A2 Torrente Santemo

**Rischio idraulico**  
 Reticolo idrografico - alvei (Art.12.2)  
 Fasce di pertinenza fluviale da considerare anche come aree di localizzazione interventi (Art.12.3)  
 Fasce di pertinenza fluviale (Art.12.3)  
 Aree ad alta probabilità di inondazione (Art.12.4)  
 Aree di localizzazione interventi strutturali (Art.12.3)

**Rischio da frana e assetto dei versanti** (Art.12.8)  
 R1 - Rischio da frana moderato  
 R2 - Rischio da frana medio  
 R3 - Rischio da frana elevato  
 R4 - Rischio da frana molto elevato  
 Aree a rischio da frana con scheda  
 Abitati da consolidare (Art.12.10)  
 Unità idromorfologiche elementari non idonee ad usi urbanistici (Art.12.11)  
 Unità idromorfologiche elementari da sottoporre a verifica (Art.12.11)  
 Unità idromorfologiche elementari idonee o con scarse limitazioni ad usi urbanistici (Art.12.11)

**Autorità dei Bacini Regionali Romagnoli**  
 B Fiume Lamone  
**Assetto della rete idrografica**  
 Reticolo idrografico - alvei (Art.12.2)  
 Aree ad elevata probabilità di esondazione (Art.12.4)  
 Aree a moderata probabilità di esondazione (Art.12.5)  
 Area di potenziale allagamento (Art.12.6)  
 Distanze di rispetto dai corpi arginali (Art.12.7)  
 Distanze di rispetto dai corpi arginali (Art.12.7)

**Rischio di frana** (Art.12.8)  
 R1 - Rischio di frana moderato  
 R2 - Rischio di frana medio  
 R3 - Rischio di frana elevato  
 R4 - Rischio di frana molto elevato  
 Abitati da consolidare (Art.12.10)

**Tutela sovraordinata: PTCP della Provincia di Ravenna**  
 Rischio idrogeologico: deposito di frana attiva (Art.12.9)  
 Rischio idrogeologico: deposito di frana quiescente o deposito di frana per scorrimento quiescente (Art.12.9)  
 Protezione della qualità delle acque sotterranee: aree di ricarica della falda di sub-alveo (Art.12.13)  
 Protezione della qualità delle acque sotterranee: aree di ricarica per infiltrazione superficiale (Art.12.13)  
 Salvaguardia delle opere di captazione di acque destinate al consumo umano (Art.12.14)

**Tutela comunale**  
 Zona di rispetto alle falde acquifere di uso termale (Art.12.15)

**Note:**  
 Il Piano Strutturale per il torrente Senio vigente (riportato nelle tavole di Quadro Consorzio) è stato approvato con D.G.R. n.1945 del 24.09.2001; la revisione generale del Piano (riportata nella presente tavola) sta concludendo l'iter di approvazione essendo stata adottata con Delibera 1/2 del 23.04.2008.  
 Il Piano Strutturale per il rischio idrogeologico del fiume Lamone vigente (riportato nelle tavole di Quadro Consorzio) è stato approvato con D.G.R. n.350 del 17.03.2003; la variante cartografica e normativa a tale Piano riportata nella presente tavola sta concludendo l'iter di approvazione essendo stata adottata con Delibera 2/1 del 21.04.2008.  
 L'individuazione delle soglie per uso acquedottistico civile viene rimandata alla Tav. D.1.5 del Quadro Consorzio.  
 La prevenzione del rischio sismico viene individuata graficamente alla Tav. n. B.3.3.2 e alle Tav. B.3.3.1, 6 del Quadro Consorzio.